

活動首日報名日期：  
錫安中心 15/9/2014(一)下午 3:00  
創藝中心 16/9/2014(二)下午 2:00

## 中華錫安傳道會 慈雲山錫安青少年綜合服務中心 恩慈家庭及幼兒互助中心

地址：香港九龍慈雲山慈民邨民健樓地下(B翼及C翼)  
電話：2324 0111 傳真：2326 7453  
地址：香港九龍慈雲山慈樂邨樂安樓地下(C翼2號)  
電話：2324 0112 傳真：2324 9892  
網址：www.hkzion.org.hk 電郵：isc@hkzion.org.hk  
Facebook 專頁：中華錫安傳道會社會服務部

## 中華錫安傳道會 慈雲山錫安青少年綜合服務中心分處 青少年就業培訓及創藝發展中心

地址：香港九龍慈雲山慈正邨正暉樓地下1號  
電話：2324 0113 傳真：2324 0138  
網址：www.hkzion.org.hk 電郵：isc@hkzion.org.hk  
**2014年10月-12月中心單張**  
(歡迎於網頁, Facebook 專頁查閱)

郵票

### 目錄

編者話、創藝中心開放時間、地圖、惡劣天氣活動安排.....P.1  
會員收費、會員優惠制度、慈雲山錫安堂聚會時間表.....P.2  
有關使用個人資料的重要通知、錫安中心活動.....P.3-4  
錫安中心兒童培訓活動、多元智能興趣班.....P.4-7  
錫安中心社區保母服務、小學優質託管服務.....P.7-11  
恩慈中心課程、恩慈中心興趣班.....P.11-12  
創藝中心青少年活動及興趣班、創藝中心青年就業服務及青少年福音聚會介紹.....P.13-16

**編者話：**精彩的暑假已經過了！將踏入秋涼的季節，為了讓一班會員可以送夏迎秋，本中心為大家繼續預備了一連串不同種類的活動及興趣班，趕快來報名吧！

### 中華錫安傳道會

慈雲山錫安青少年綜合服務中心  
香港九龍慈雲山慈民邨民健樓地下(B翼及C翼)  
電話：2324 0111 傳真：2326 7453

恩慈家庭及幼兒互助中心  
香港九龍慈雲山慈樂邨樂安樓地下(C翼2號)  
電話：2324 0112 傳真：2324 9892

慈雲山錫安青少年綜合服務中心分處  
青少年就業培訓及創藝發展中心  
香港九龍慈雲山慈正邨正暉樓地下1號  
電話：2324 0113 傳真：2324 0138

巴士路線：3P、2F、3C、3M、15A、3B、3D、5C、116  
綠色專線小巴：黃大仙地鐵站 37M  
新蒲崗 20  
荷里活廣場 19M  
九龍塘又一城 73  
竹園 65

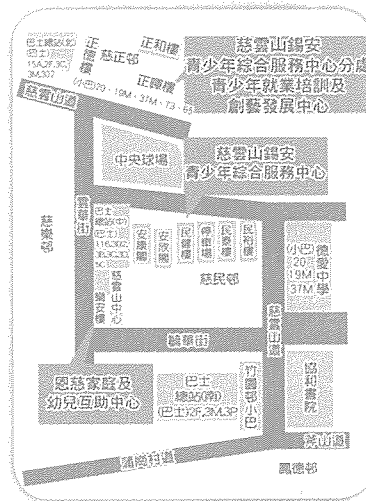

### 慈雲山錫安青少年綜合服務中心 開放時間

| 時間                | 星期 | 一 | 二 | 三 | 四 | 五 | 六 | 日 |
|-------------------|----|---|---|---|---|---|---|---|
| 上午 10:00- 下午 1:00 |    | X | X | X | ✓ | ✓ | ✓ | X |
| 下午 2:00-6:00      |    | ✓ | ✓ | ✓ | ✓ | ✓ | ✓ | ✓ |
| 晚上 6:00-10:00     |    | X | X | ✓ | ✓ | ✓ | X | X |

備註：每節完結前五分鐘為「埋數時間」，櫃檯服務將會暫停，敬請留意。

### 慈雲山錫安青少年綜合服務中心分處 青少年就業培訓及創藝發展中心 開放時間

| 時間                | 星期 | 一 | 二 | 三 | 四 | 五 | 六 | 日 |
|-------------------|----|---|---|---|---|---|---|---|
| 上午 10:00- 下午 1:00 |    | X | X | X | X | ✓ | ✓ | X |
| 下午 2:00-6:00      |    | X | ✓ | ✓ | ✓ | ✓ | ✓ | X |
| 晚上 6:00-10:00     |    | X | ✓ | ✓ | ✓ | ✓ | ✓ | X |

備註：每節完結前五分鐘為「埋數時間」，櫃檯服務將會暫停，敬請留意。

### 恩慈家庭及幼兒互助中心 開放時間

| 時間                | 星期 | 一 | 二 | 三 | 四 | 五 | 六 | 日 |
|-------------------|----|---|---|---|---|---|---|---|
| 上午 11:00- 下午 3:00 |    | ✓ | ✓ | ✓ | ✓ | ✓ | X | X |
| 下午 3:00- 晚上 7:00  |    | ✓ | ✓ | ✓ | ✓ | ✓ | X | X |

備註：1. 最新開放時間以中心公佈為準。  
2. 惡劣天氣情況下之活動安排，根據社會福利署指引進行。

### 10-12月 中心假期如下：

- 10月1日：國慶日
- 10月2日：重陽節
- 12月22日晚：冬至
- 12月24日晚：平安夜
- 12月25-26日：聖誕節
- 12月31日晚：除夕夜

### 中華錫安傳道會 社會服務部——惡劣天氣活動安排

| 活動        | 對外活動               | 水上活動  | 戶外活動  | 中心外之室內活動                              | 中心內                |
|-----------|--------------------|---|---|---------------------------------------|--------------------|
| 情況        | 野營、遠足、行山、攀山及郊外旅行等。 | 游泳、船河、風帆及獨木舟等   | 公園旅行、宿營、日營、露天活動/比賽                                    | 參觀、球類活動及興趣班等                          | 於中心內舉行之活動          |
| 8號風球      | 取消                 | 取消  | 取消  | 取消                                    | 取消                 |
| 3號風球      | 取消                 | 1) 康文署泳池活動照常<br>2) 其餘活動取消<br>* 恩慈中心活動取消                             | 取消  | 取消                                    | * 照常<br>* 恩慈中心活動取消 |
| 黑色暴雨      | 取消                 | 取消  | 取消  | 取消                                    | 取消                 |
| 紅色暴雨      | 取消                 | 1) 不需訂場/營地活動將會取消<br>2) 需訂場/營地的活動，視乎營地的決定<br>3) 泳池活動照常<br>* 恩慈中心活動取消 | 1) 不需訂場/營地活動將取消<br>2) 需訂場/營地的活動，視乎營地的決定<br>* 恩慈中心活動取消 | 1) 市區內活動照常<br>2) 郊區活動取消<br>* 恩慈中心活動取消 | 照常<br>* 恩慈中心活動取消   |
| 黃色暴雨/1號風球 | 取消                 | 1) 無雷暴警告則照常<br>2) 有雷暴警告者，活動將取消；訂場活動需視乎場地決定<br>* 恩慈中心活動取消            | 照常  | 照常                                    | 照常                 |

備註：1) 如因颱風或暴雨警告訊號影響之班組及活動，將不獲退款及補課。  
2) 請參加者及家長自行考慮各地區之天氣、道路及交通等情況，決定是否前往中心。在此情況下缺席的課堂及活動，均不獲補課或退款，敬請留意。如有任何查詢，請致電：2324 0111 與中心職員聯絡。  
3) 紅色暴雨懸掛期間恩慈中心內及外的活動均取消  
4) 所有安排將於活動舉行前一小時決定，恕不另行通知。

## 會員制度 會員 / 續會申請

凡享用本中心設施、參加中心活動者必須為中心會員。由 1/4/2012 開始，凡於本機構轄下的中心登記做會員，申請會籍費用全免，有效期為一年，到期後將自動續會兩年。申請者可填寫「會員 / 續會 / 退會申請表」。

### 會員類別

| 會員類別        | 年齡        |
|-------------|-----------|
| 1. 兒童會員 (C) | 14 歲或以下   |
| 2. 青年會員 (Y) | 15 至 24 歲 |
| 3. 成人會員 (A) | 25 歲或以上   |
| 4. 家長會員 (P) | 有兒童會員之家長  |

### 補發會員證

會員若因會員證遺失或損壞，補証費用為 \$15，詳情請向中心職員查詢。

### 退會申請

會員會籍有效期為一年，到期後將自動續會兩年。三年會籍屆滿後到期如不續証者作自動退會論。會員如欲即時退會籍，可填寫「會員 / 續會 / 退會申請表」，正式退出會籍。

### 備註

- 為了更準確收集會員資料，所有幼稚園及小學生申請會籍時，必須出示學生手冊，以便核對資料，敬請留意。
- 所有活動參加者必須為中心會員，即使參加親子活動或戶外活動，家長必須同時登記成為會員，敬請留意。

### 會員優惠制度

為答謝各會員對本中心的支持，由 2012 年 2 月份開始，凡持有本中心有效之會員證者，可享有下列商舖所提供之優惠：

#### 1. Optical 名店專業眼鏡

九龍鑽石山鳳德邨德商場 201 號舖  
電話：2325 5168  
凡購買任何貨品，可獲八五折優惠



#### 2. 明亮影印社

九龍慈雲山毓華里 20 號華麗商場 3A2  
電話：2322 4893  
凡惠顧 100 張以上，單面 \$0.15，雙面 \$0.25



#### 3. 多彩店

九龍慈雲山慈正商場 2 期 4 號舖  
電話：2328 3230  
凡購物滿 \$20，可獲 9 折優惠，特價品除外

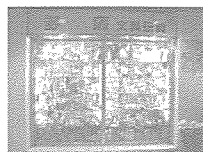

## 個案服務

對象：6-24 歲青少年及其家長

目標：協助案主解決各類困難、苦惱和壓力

申請：服務使用者可向本中心社工申請個案服務

退出：服務使用者向負責個案的社工要求退出個案服務，即可退出

## 2014-2015 年度活動費用資助計劃

為了適切回應地區上低收入家庭的需要，中心於 1/4/14 至 31/3/15 期間為低收入家庭推出「活動費用資助計劃」，資助經濟有困難的家庭成員參與中心活動及興趣班，為他們提供成長及發展的機會，鼓勵善用社區資源，自我裝備。本年度中心會延續這個活動費用資助計劃，為有需要的家庭提供支援服務。

### (一) 計劃對象

- 申領綜援人士及家庭（申請時需出示「綜合社會保障援助豁免證明書」）
- 由內地新來港不足兩年人士（申請時需出示「單程証」，須包括印有批准留港七年的蓋印）
- 收入少於本港住戶入息中位數一半或以下的家庭（申請時需出示「家庭最近 3 個月收入證明」）

### (二) 申請方法

- 填寫活動費用資助計劃申請表，連同有效證明文件：「綜合社會保障援助豁免證明書」、「單程証」或「僱主發出的收入及工作證明」副本，交回服務協調主任 Ling 姑娘。
- 經中心核實資料後，將於十個工作天或以後發出「中華錫安傳道會社會服務部——活動費用資助計劃咭」。申請人可先致電 2324 0111 查詢批核情況，然後到中心接待處領取資助咭。

### (三) 計劃優惠

- 報名時必須同時出示有效會員証及活動費用資助計劃咭。
- 各類小組及活動享有半費，不設優惠限額；琴班及託管班不設半費優惠。
- 活動編號為 IC 及 NMH 的興趣班優惠限額，設定為不多於班組的 1/4 名額，額滿即止。由於申請人數眾多，有需要時會進行抽籤及輪候，敬請留意。
- IC 及 NMH 的興趣班每季只可選擇兩個課程獲得半費優惠，其他需以正價報讀。

| 家庭人口   | 家庭收入（每月）     |
|--------|--------------|
| 1 人    | \$3,500 或以下  |
| 2 人    | \$8,250 或以下  |
| 3 人    | \$11,200 或以下 |
| 4 人    | \$15,250 或以下 |
| 5 人    | \$19,450 或以下 |
| 6 人    | \$20,700 或以下 |
| 7 人或以上 | \$23,600 或以下 |

參考：2013 年度香港第二季家庭住戶入息中位數

### 意見反映

為了積極提高中心服務質素，並改善各項服務質素標準 (SQS)，中心歡迎任何人士對本中心提出寶貴意見；歡迎以書面向中心表達或致電 2324 0111 與服務協調主任 Ling 姑娘聯絡。

### 會員申請

- 為了更準確收集會員資料，所有幼稚園及小學生申請會籍時，必須出示學生手冊，以便核對資料，敬請留意。
- 所有活動參加者必須為中心會員，即使參加親子活動或戶外活動，家長必須同時登記成為會員，敬請留意。

### 報名須知

- 請自行記下所有已報名的興趣班 / 活動日期及時間，本中心恕不另行通知。
- 所有活動參加者必須依時集合，逾時不候，且不作任何退款。
- 凡報名參加活動，若因個人理由而退出或缺席，本中心恕不退款，亦不可轉讓別人及找他人代替。
- 請保留收據，若活動因人數不足或其他原因取消，需憑收據退回款項，退款手續請於該活動 / 班組舉辦日期起 30 日內，親自到本中心持收據辦理退款手續，逾期作放棄論，本中心概不負責。退款後會員可報讀其他未滿額之活動。

## 「中華錫安傳道會」慈雲山錫安堂聚會時間表

| 聚會             | 時間                 | 對象     | 地點       |
|----------------|--------------------|--------|----------|
| 香港基督少年軍第 15 分隊 | (五) 晚上 7:30-10:00  | 兒童及青少年 | 慈雲山錫安堂   |
| 百合花小組 (逢第 1 週) | (五) 晚上 7:30-10:00  | 婦女     | 慈雲山錫安堂   |
| 心靈動力站 (逢第 3 週) | (五) 晚上 7:30-9:00   | 婦女     | 慈雲山錫安堂   |
| 基靈動力站          | (六) 下午 2:30-4:00   | 兒童     | 慈雲山錫安堂   |
| 以諾團 (逢第 2、4 週) | (六) 晚上 6:45-8:15   | 在職人士   | 慈雲山錫安堂   |
| 成人主日學          | (日) 上午 9:15-10:00  | 成人     | 慈雲山錫安堂   |
| 進深主日學          | (日) 上午 9:15-10:00  | 成人     | 慈雲山錫安堂   |
| 長者主日學          | (日) 上午 9:15-10:00  | 長者     | 慈雲山錫安堂   |
| 主日崇拜           | (日) 上午 10:30-12:00 | 成人     | 慈雲山錫安堂   |
| 童心聚會           | (日) 上午 10:30-12:00 | 兒童     | 慈雲山錫安堂   |
| 夫婦小組 (逢第 2 週)  | (日) 下午 12:30-2:00  | 夫婦     | 慈雲山錫安堂   |
| 信望愛小組 (逢第 3 週) | (日) 下午 2:00-4:00   | 在職人士   | 慈雲山錫安堂   |
| 職青小組 (逢第 1 週)  | (日) 下午 3:00-5:30   | 職青     | 慈雲山錫安堂   |
| 青年主日學          | (日) 上午 9:15-10:15  | 青年     | 慈雲山錫安慈正堂 |
| 青年崇拜           | (日) 上午 10:30-12:00 | 青少年    | 慈雲山錫安慈正堂 |
| 少年組            | (日) 下午 12:30-2:00  | 初中學生   | 慈雲山錫安慈正堂 |
| 高青組            | (日) 下午 12:30-2:00  | 高中學生   | 慈雲山錫安慈正堂 |
| 唯祂命團           | (日) 下午 3:00-5:00   | 大專學生   | 慈雲山錫安慈正堂 |

## 中華錫安傳道會

### 慈雲山錫安堂

地址：九龍慈雲山慈民邨民健樓地下 (B 翼及 C 翼)

電話：2324 0345

傳真：3747 3167

網址：www.cezionhk.org

電郵：cezionhk@cezionhk.org

### 慈雲山錫安慈正堂

地址：九龍慈雲山慈正邨正暉樓地下 1 號

電話：2324 0567

傳真：2324 0138

# 有關使用個人資料的重要通知

個人資料私隱專員公署《2012年個人資料(私隱)條例》新修訂已於二零一三年四月一日起生效，確保儲存的個人資料準確無誤，及有妥善的儲存方法。為確保你能充分了解中華錫安傳道會社會服務部(以下稱為“本會”)收集個人資料的準則，請細閱本守則。本會亦會遵守《個人資料(私隱)條例》中所列載的最新規定，在四月一日以後採用新規定的方法收集新的個人資料作以下用途。

## (1) 收集資料的目的及使用準則

- 本會將依照在收集資料時所說明的目的下使用該等資料；
- 向本會提供個人資料純屬自願，如閣下未能提供足夠個人資料，本會可能無法處理閣下的申請或向你提供有關服務。
- 本會可能使用閣下的個人資料，包括姓名、電話、傳真、電郵及郵寄地址等，以便本會日後作通訊、籌款、活動、課程邀請或宣傳的推廣用途；
- 閣下可隨時要求本會停止使用其個人資料作上述推廣之用途。
- 本會循此途徑收集之個人資料，除作上述用途之外，將不會以任何形式出售、租借及轉讓予任何人士或組織。

## (2) 查閱及更新個人資料及申請停止使用個人資料作推廣之用途

除了《個人資料(私隱)條例》規定的豁免範圍之外，閣下有權就本會備存有關其個人資料提出查閱、更改及停止使用作推廣之用途的要求，但已達成使用的目的後而刪除個人資料除外。上述要求應以書面或電郵提出，詳情如下：

名稱：中華錫安傳道會社會服務部  
 地址：九龍慈雲山慈民邨民健樓地下B及C翼  
 電話：2324 0111  
 傳真：2326 7453  
 電郵：isc@hkzion.org.hk

### 拒收直接促銷通知

本人不同意中華錫安傳道會社會服務部使用本人的個人資料作上述推廣用途。(見1c項)

姓名(中文全寫)：\_\_\_\_\_

姓名(英文全寫)：\_\_\_\_\_

聯絡電話：\_\_\_\_\_

會員編號：\_\_\_\_\_

電郵地址：\_\_\_\_\_

簽署：\_\_\_\_\_ 日期：\_\_\_\_\_

由於過去本會一直有儲存閣下的個人資料以保持聯繫，故此在四月一日以後將繼續沿用過去的做法。如閣下反對本會將其個人資料作上述用途，請填寫以下「拒收直接促銷通知」，郵寄、傳真或電郵通知本會停止使用有關資料。如有查詢，請致電2324 0111 與職員聯絡。

中華錫安傳道會社會服務部  
 2013年4月1日

## 錫安中心活動

### 錫安興趣班/班組申請活動證書安排

- 凡參與同一興趣班/班組達六個月及出席率達80%以上的參加者可提出申請。(註：具體課節由中心決定。)
- 申請者需書面提出申請，並預留十個工作天予中心處理，證書發出後中心會通知申請者前來領取。
- 參加者最多只能申請過去十二個月內的活動證書。
- 申請證書費用每張二十元正，一經申請，收費概不退還。
- 詳情可向中心職員查詢。



## 2014年10-12月精靈寶寶學堂 Smart Toddlers College

1至3歲是幼兒成長發展的黃金期，我們相信透過愉快的親子互動、遊戲及學習歷程能促進幼兒的認知、大小肌肉及早期語言等發展。幼兒亦可在活動中體驗群體生活的樂趣，學習簡單社交禮儀及規範，做個醒目健康的精靈寶寶。

| 編號      | 對象        | 活動名稱    | 日期                                      | 星期 | 時間              | 地點        | 節數(名額)       | 費用    | 內容   | 負責社工   |
|---------|-----------|---------|---|----|-----------------|-----------|--------------|-------|--|--------|
| SFC4301 | 1-2歲幼兒及家長 | 幼兒親子啟導班 | 9/10/2014-18/12/2014<br>(27/11/2014 暫停) | 四  | 11:00am-12:00nn | 恩慈中心(樂安樓) | 10<br>(6對親子) | \$600 | 透過唱遊律動、故事、肢體活動等，提升幼兒的理解及應對，學習與友儕相處，同時，讓照顧者與幼兒建立更親密的關係。*為使幼兒及照顧者更專心，請勿攝錄* | 郭姑娘    |
| SFC4302 | 2-3歲幼兒及家長 | 幼兒親子躍進班 | 30/9/2014-2/12/2014                     | 一  | 11:00am-12:00nn | 恩慈中心(樂安樓) | 10<br>(6對親子) | \$600 | 透過親子美食及手工製作，提升幼兒的理解能力及創意，讓照顧者及幼兒建立更親密的關係。*為使幼兒及照顧者更專心，請勿攝錄*              | 韓姑娘    |
| SFC4303 | 2-3歲幼兒及家長 | 親子創意坊   | 8/10/2014<br>10/12/2014                 | 三  | 11:00am-12:00nn | 恩慈中心(樂安樓) | 10<br>(6對親子) | \$600 | 透過親子美食及手工製作，提升幼兒的理解能力及創意，讓照顧者及幼兒建立更親密的關係。*為使幼兒及照顧者更專心，請勿攝錄*              | ling姑娘 |

# 童愛生活 · 支援特殊學習需要兒童服務 2014年10-12月服務推介

近年懷疑或被確診患有特殊學習需要 (Special Education Needs) 的兒童數目不斷增加，當中以患有過度活躍症 / 專注力失調、自閉症 / 阿氏保加症及讀寫障礙的兒童最為普遍。特殊學習需要兒童在學習上、情緒控制、社交行為及個人成長上需要面對不同程度的限制和困難。

為了積極回應有特別需要的兒童，中心會為就讀幼稚園及初小患有自閉症、過度活躍症及讀寫障礙的兒童舉辦治療性小組，讓他們在治療的黃金期得到更適切的照顧及支援，協助他們健康地學習及成長。另外，中心會推行家長工作坊，增加家長對特殊學習需要的認識，更深入了解子女的需要及限制，改善親子管教技巧及能力。

| 編號      | 對象                      | 活動名稱         | 日期                              | 星期 | 時間            | 地點         | 節數 (名額) | 費用    | 內容   | 負責社工 |
|---------|-------------------------|--------------|---------------------------------|----|---------------|------------|---------|-------|--|------|
| SCQ4301 | 0-12 歲兒童家長              | 家長講座：讀寫障礙知多少 | 27/9/2014                       | 六  | 3:30pm-5:00pm | 錫安中心 (民健樓) | 1 (20)  | \$20  | 透過講座讓家長了解讀寫障礙的特徵、患有讀寫障礙孩子之需要，及學習簡單家居訓練遊戲。  | 韓姑娘  |
| SCQ4304 | 小一至小三 (懷疑或已確診患有過度活躍症兒童) | 專注力提升小組      | 13/10/2014-8/12/2014 (24/11 暫停) | 一  | 5:00pm-6:00pm |            | 8 (6)   | \$400 | 透過具治療性和多元化的活動，訓練參加者的專注力和集中能力；同時提升參加者的學習興趣。備註：第一堂首 15 分鐘設有家長面談時間，家長可選擇自由參加。           | 盧姑娘  |
| SCQ4305 | 小一至小二 (懷疑或已確診患有讀寫困難兒童)  | 童愛讀寫樂        | 7/10/2014-25/11/2014            | 二  | 5:30pm-6:30pm |            | 8 (6)   | \$400 | 透過感官活動和遊戲，讓參加者輕鬆地學習書寫技巧，從而提升他們的學習動機。備註：第一堂首 15 分鐘設有家長面談時間，家長可選擇自由參加。                 | 曾姑娘  |
| SCQ4306 | K2-K3 (懷疑或已確診患有自閉症之兒童)  | 齊做好朋友        | 8/10/2014-26/11/2014            | 三  | 4:00pm-5:00pm |            | 8 (6)   | \$400 | 透過遊戲及活動，學習簡單的相處技巧，提升社交有困難的孩子與人相處及溝通技巧，從而增加他們與人溝通之動機。備註：第一堂首 15 分鐘設有家長面談時間，家長可選擇自由參加。 | 韓姑娘  |

## 兒童為本遊戲治療 (個案輔導服務)

### 服務理念：

兒童在成長過程中，有時會出現一些不理想的行為，例如發脾氣、對學習不感興趣、說謊、過份倚賴、退縮及不受教等，要改善這些問題，單單針對兒童表面的行為未必有效。小朋友的問題背後，往往內藏著心理情緒上的困擾，他們所需要的是幫助其處理內在的情緒。

「兒童為本遊戲治療」是一種專業的輔導方法，形式是透過遊戲及具治療果效的玩具，幫助兒童表達心事、化解內心鬱結、增強自信心從而減除情緒及行為障礙。

備註：(1) 服務由已接受兒童為本遊戲治療訓練的專業社工提供

(2) 已申請「活動費用資助計劃」者可獲半費減免

(3) 經初步評估後，有需要的兒童會登記在後備名單，中心會按次序聯絡家長作出跟進；由於後備名單人數眾多，等候服務時間會較長，敬請留意

(3) 如對服務有任何查詢，請致電 2324 0111 與服務協調主任 Ling 姑娘聯絡

### 輔導目標：

- (1) 透過遊戲及玩具，協助兒童表達心事及舒緩內心鬱結
- (2) 處理兒童情緒及發脾氣等問題，培養自制力
- (3) 從遊戲中提昇個人自尊及自信心
- (4) 增強兒童積極學習的態度及動機
- (5) 培養兒童健康品格

編號：SCQ4101

對象：2 歲至 8 歲兒童

收費：每 10 節為一個單元，\$ 600  
(每節 \$ 60 / 45 分鐘)

## 2014年10-12月 錫安中心幼兒及親子活動

| 編號      | 對象       | 活動名稱    | 日期                    | 星期 | 時間            | 地點         | 節數 (名額) | 費用    | 內容  | 負責社工 |
|---------|----------|---------|-----------------------|----|---------------|------------|---------|-------|---|------|
| SCQ4302 | 0-12 歲親子 | 親子遊踪    | 1/11/2014             | 六  | 9:30am-4:30pm | 待定         | 2 (30)  | \$80  | 待定  | 孫姑娘  |
| SCQ4307 | 4-6 歲    | 自理小主人   | 23/10/2014-27/11/2014 | 四  | 4:00pm-5:00pm | 錫安中心 (民健樓) | 6 (8)   | \$100 | 透過遊戲及活動，讓幼兒學習處理日常生活事務，從而提升自理能力。                 | 冬梅姑娘 |
| SCQ4308 | 4-6 歲    | 幼兒情緒知多D | 8/10/2014-12/11/2014  | 三  | 4:00pm-5:00pm | 錫安中心 (民健樓) | 6 (8)   | \$100 | 透過有趣的遊戲及活動，增加兒童對情緒的認識，學習正確地表達自己的情緒及處理負面情緒的有效方法。 | 孫姑娘  |

## 2014年10-12月 錫安多元智能興趣班

| 編號      | 對象    | 活動名稱         | 日期                   | 星期 | 時間              | 地點            | 節數<br>(名額) | 費用    | 內容  | 負責<br>社工 |
|---------|-------|--------------|----------------------|----|-----------------|---------------|------------|-------|---|----------|
| IC4301a | 4-6歲  | 錫安小荳苗 A(10月) | 4/10/2014-25/10/2014 | 六  | 10:30am-11:30am | 錫安中心<br>(民健樓) | 4<br>(10)  | \$200 | 1. 教授顏色配圖、線條組合等技巧，並以不同的主題啟發參加者的創作力。<br>2. 中心會提供畫具用品，參加者亦可自行預備。<br>3. 舊生優先報名，新生請向櫃檯職員留名/查詢。  | 曾姑娘      |
| IC4301b | 4-6歲  | 錫安小荳苗 A(11月) | 1/11/2014-22/11/2014 | 六  | 10:30am-11:30am |               | 4<br>(10)  | \$200 |   |          |
| IC4301c | 4-6歲  | 錫安小荳苗 A(12月) | 6/12/2014-27/12/2014 | 六  | 10:30am-11:30am |               | 4<br>(10)  | \$200 |   |          |
| IC4302a | 4-6歲  | 錫安小荳苗 B(10月) | 4/10/2014-25/10/2014 | 六  | 11:30am-12:30pm |               | 4<br>(10)  | \$200 |   |          |
| IC4302b | 4-6歲  | 錫安小荳苗 B(11月) | 1/11/2014-22/11/2014 | 六  | 11:30am-12:30pm |               | 4<br>(10)  | \$200 |   |          |
| IC4302c | 4-6歲  | 錫安小荳苗 B(12月) | 6/12/2014-27/12/2014 | 六  | 11:30am-12:30pm |               | 4<br>(10)  | \$200 |   |          |
| IC4303a | 4-6歲  | 錫安小荳苗 C(10月) | 4/10/2014-25/10/2014 | 六  | 2:00pm-3:00pm   |               | 4<br>(10)  | \$200 |   |          |
| IC4303b | 4-6歲  | 錫安小荳苗 C(11月) | 1/11/2014-22/11/2014 | 六  | 2:00pm-3:00pm   |               | 4<br>(10)  | \$200 |   |          |
| IC4303c | 4-6歲  | 錫安小荳苗 C(12月) | 6/12/2014-27/12/2014 | 六  | 2:00pm-3:00pm   |               | 4<br>(10)  | \$200 |   |          |
| IC4304a | 6-12歲 | 素描畫(10月)     | 4/10/2014-25/10/2014 | 六  | 3:00pm-4:00pm   | 錫安中心<br>(民健樓) | 4<br>(10)  | \$200 | 1. 教授線條結構、光暗空間位置等運用。<br>2. 中心會提供畫具用品，參加者亦可自行預備。<br>3. 舊生優先報名，新生請向櫃檯職員留名/查詢。   | 曾姑娘      |
| IC4304b | 6-12歲 | 素描畫(11月)     | 1/11/2014-22/11/2014 | 六  | 3:00pm-4:00pm   |               | 4<br>(10)  | \$200 |   |          |
| IC4304c | 6-12歲 | 素描畫(12月)     | 6/12/2014-27/12/2014 | 六  | 3:00pm-4:00pm   |               | 4<br>(10)  | \$200 |   |          |
| IC4305a | 6-12歲 | 漫畫廊(10月)     | 4/10/2014-25/10/2014 | 六  | 4:00pm-5:00pm   | 錫安中心<br>(民健樓) | 4<br>(10)  | \$200 | 1. 教授基本漫畫製作技巧及手法，如：卡通人物的各種表情、動作、衣著等繪畫的技巧，發揮創作思考能力。<br>2. 中心會提供畫具用品，參加者亦可自行預備。   | 曾姑娘      |
| IC4305b | 6-12歲 | 漫畫廊(11月)     | 1/11/2014-22/11/2014 | 六  | 4:00pm-5:00pm   |               | 4<br>(10)  | \$200 |   |          |
| IC4305c | 6-12歲 | 漫畫廊(12月)     | 6/12/2014-27/12/2014 | 六  | 4:00pm-5:00pm   |               | 4<br>(10)  | \$200 |   |          |
| IC4306a | 6-12歲 | 水彩畫(10月)     | 4/10/2014-25/10/2014 | 六  | 5:00pm-6:00pm   | 錫安中心<br>(民健樓) | 4<br>(10)  | \$220 | 1. 教授水彩顏色的調色技巧及畫筆的正確運用方法。<br>2. 中心會提供畫具用品，參加者亦可自行預備。<br>3. 舊生優先報名，新生請向櫃檯職員留名/查詢。  | 曾姑娘      |
| IC4306b | 6-12歲 | 水彩畫(11月)     | 1/11/2014-22/11/2014 | 六  | 5:00pm-6:00pm   |               | 4<br>(10)  | \$220 |   |          |
| IC4306c | 6-12歲 | 水彩畫(12月)     | 6/12/2014-27/12/2014 | 六  | 5:00pm-6:00pm   |               | 4<br>(10)  | \$220 |   |          |
| IC4308a | 6-12歲 | 普通話初班(10月)   | 4/10/2014-25/10/2014 | 六  | 10:00am-11:00am | 錫安中心<br>(民健樓) | 4<br>(10)  | \$180 | 1. 教授普通話發音、拼音及會話，為兒童營造多聽多說普通話的環境，激發他們的語言潛能。<br>2. 學生須連續完成12堂課程才為完成一個完整的普通話課程。<br>3. 完成初班的學生可進深至進階班課程。<br>4. 舊生優先報名，新生請向櫃檯職員留名/查詢。 | 曾姑娘      |
| IC4308b | 6-12歲 | 普通話初班(11月)   | 1/11/2014-22/11/2014 | 六  | 10:00am-11:00am |               | 4<br>(10)  | \$180 |   |          |
| IC4308c | 6-12歲 | 普通話初班(12月)   | 6/12/2014-27/12/2014 | 六  | 10:00am-11:00am |               | 4<br>(10)  | \$180 |   |          |
| IC4309a | 4-6歲  | 普通話先修班(10月)  | 4/10/2014-25/10/2014 | 六  | 11:00am-12:00nn |               | 4<br>(10)  | \$180 |   |          |
| IC4309b | 4-6歲  | 普通話先修班(11月)  | 1/11/2014-22/11/2014 | 六  | 11:00am-12:00nn |               | 4<br>(10)  | \$180 |   |          |
| IC4309c | 4-6歲  | 普通話先修班(12月)  | 6/12/2014-27/12/2014 | 六  | 11:00am-12:00nn |               | 4<br>(10)  | \$180 |   |          |
| IC4310a | 6-12歲 | 普通話進階班(10月)  | 4/10/2014-25/10/2014 | 六  | 12:00nn-1:00pm  |               | 4<br>(10)  | \$180 |   |          |
| IC4310b | 6-12歲 | 普通話進階班(11月)  | 1/11/2014-22/11/2014 | 六  | 12:00nn-1:00pm  |               | 4<br>(10)  | \$180 |   |          |
| IC4310c | 6-12歲 | 普通話進階班(12月)  | 6/12/2014-27/12/2014 | 六  | 12:00nn-1:00pm  |               | 4<br>(10)  | \$180 |   |          |

| 編號      | 對象    | 活動名稱                                   | 日期                                    | 星期 | 時間                  | 地點            | 節數<br>(名額) | 費用    | 內容  | 負責<br>社工 |
|---------|-------|--|---------------------------------------|----|---------------------|---------------|------------|-------|---|----------|
| IC4312a | K2-K3 | 劍橋小學英語<br>測試準備課程<br>Pre-starters 班 4 期 | 12/10/2014-<br>2/11/2014              | 六  | 2:00pm-<br>3:00pm   | 錫安中心<br>(民健樓) | 4<br>(12)  | \$360 | 1. 劍橋小學英語測試由英國劍橋大學考試局主辦，是一系列的英語測試，適合六歲至十二歲的同學參加，考試分為三個程度，分為第一級、第二級及第三級。每一位完成測試的學生將獲發獎狀。<br>2. 此課程主要訓練學生在聽、說、讀、寫各方面的能力，為學生參與測試作好準備。<br>3. 課程設有中期和終期筆試評估，以測試學生的學習水平，完成評估後可獲列名成績的證書乙張。<br>4. 舊生優先報名，新生請向櫃檯職員留名/查詢。<br>註：學員約參加 18-24 堂，可自行參加考試。 | 曾姑娘      |
| IC4312b | K2-K3 | 劍橋小學英語<br>測試準備課程<br>Pre-starters 班 5 期 | 9/11/2014-<br>30/11/2014              | 六  | 2:00pm-<br>3:00pm   |               | 4<br>(12)  | \$360 |   |          |
| IC4312c | K2-K3 | 劍橋小學英語<br>測試準備課程<br>Pre-starters 班 6 期 | 7/12/2014-<br>28/12/2014              | 六  | 2:00pm-<br>3:00pm   |               | 4<br>(12)  | \$360 |   |          |
| IC4313a | 小一至小二 | 劍橋小學英語<br>測試準備課程<br>Starters 班 4 期     | 12/10/2014-<br>2/11/2014              | 六  | 4:30pm-<br>5:30pm   |               | 4<br>(12)  | \$360 |   |          |
| IC4313b | 小一至小二 | 劍橋小學英語<br>測試準備課程<br>Starters 班 5 期     | 9/11/2014-<br>30/11/2014              | 六  | 4:30pm-<br>5:30pm   |               | 4<br>(12)  | \$360 |   |          |
| IC4313c | 小一至小二 | 劍橋小學英語<br>測試準備課程<br>Starters 班 6 期     | 7/12/2014-<br>28/12/2014              | 六  | 4:30pm-<br>5:30pm   |               | 4<br>(12)  | \$360 |   |          |
| IC4314a | 小三至小四 | 劍橋小學英語<br>測試準備課程<br>Movers 班 4 期       | 12/10/2014-<br>2/11/2014              | 六  | 3:15pm-<br>4:15pm   |               | 4<br>(12)  | \$360 |   |          |
| IC4314b | 小三至小四 | 劍橋小學英語<br>測試準備課程<br>Movers 班 5 期       | 9/11/2014-<br>30/11/2014              | 六  | 3:15pm-<br>4:15pm   |               | 4<br>(12)  | \$360 |   |          |
| IC4314c | 小三至小四 | 劍橋小學英語<br>測試準備課程<br>Movers 班 6 期       | 7/12/2014-<br>28/12/2014              | 六  | 3:15pm-<br>4:15pm   |               | 4<br>(12)  | \$360 |   |          |
| IC4316  | 舊生    | 兒童奧林匹克<br>數學班<br>(小二)                  | 20/9/2014-<br>8/11/2014               | 六  | 10:00am-<br>11:00am | 錫安中心<br>(民健樓) | 8<br>(16)  | \$560 | 1. 課程主要訓練兒童的思維、分析、推理及解難的能力，並鼓勵學生創意及靈活思考，提高他們學習數學的興趣及打好數學基礎。<br>2. 低年級的教學內容包括：數數線段及火柴棒遊戲等，訓練觀察與思考。<br>3. 高年級的教學內容包括：按規律填數及巧填豎式等，訓練邏輯推理。<br>4. 課程由「香港(國際)珠心算學會」獲取師資培訓合格導師任教。  | 曾姑娘      |
| IC4317  | 舊生    | 兒童奧林匹克<br>數學班<br>(小三)                  | 18/9/2014-<br>13/11/2014<br>(2/10 暫停) | 四  | 7:00pm-<br>8:00pm   |               | 8<br>(12)  | \$600 |   |          |
| IC4318  | 舊生    | 兒童奧林匹克<br>數學班<br>(小四)                  | 20/9/2014-<br>8/11/2014               | 六  | 11:00am-<br>12:00nn |               | 8<br>(12)  | \$600 |   |          |
| IC4319  | 舊生    | 兒童奧林匹克<br>數學班<br>(小五)                  | 20/9/2014-<br>8/11/2014               | 六  | 2:00pm-<br>3:00pm   |               | 8<br>(16)  | \$600 |   |          |
| IC4320  | 舊生    | 珠心算<br>中班二期                            | 20/9/2014-<br>8/11/2014               | 六  | 5:00pm-<br>6:00pm   | 錫安中心<br>(民健樓) | 8<br>(16)  | \$480 | 1. 教導算盤運算，產生條件反射，完全運用左右腦去快速提升計算能力，啟發邏輯思維，訓練腦部靈巧及集中力。<br>2. 課程由「香港(國際)珠心算學會」獲取師資培訓合格導師任教。<br>3. 各個級別若能完成三期課程，並獲准升班者可獲頒發由「香港(國際)珠心算學會」發出的證書乙張。  | 曾姑娘      |
| IC4321  | 舊生    | 珠心算<br>高班一期                            | 18/9/2014-<br>13/11/2014<br>(2/10 暫停) | 四  | 6:00pm-<br>7:00pm   |               | 8<br>(8)   | \$520 |   |          |
| IC4322  | 舊生    | 珠心算<br>七級二期                            | 20/9/2014-<br>8/11/2014               | 六  | 3:00pm-<br>4:00pm   |               | 8<br>(10)  | \$560 |   |          |
| IC4324  | 舊生    | 珠心算<br>五級二期                            | 20/9/2014-<br>8/11/2014               | 六  | 1:00pm-<br>2:00pm   |               | 8<br>(12)  | \$600 |   |          |
| IC4325  | 舊生    | 珠心算<br>三級一期                            | 20/9/2014-<br>8/11/2014               | 六  | 4:00pm-<br>5:00pm   |               | 8<br>(8)   | \$680 |   |          |
| IC4326  | 舊生    | 珠心算<br>先修班二期                           | 20/9/2014-<br>8/11/2014               | 六  | 12:00nn-<br>1:00pm  |               | 8<br>(16)  | \$440 |   |          |
| IC4327  | 舊生    | 珠心算<br>初班二期                            | 18/9/2014-<br>13/11/2014<br>(2/10 暫停) | 四  | 5:00pm-<br>6:00pm   |               | 8<br>(16)  | \$480 |   |          |

| 編號     | 對象          | 活動名稱           | 日期                                 | 星期  | 時間            | 地點            | 節數<br>(名額)  | 費用           | 內容  | 負責<br>社工 |  |
|--------|-------------|----------------|------------------------------------|-----|---------------|---------------|-------------|--------------|---|----------|--|
| IC4340 | 4 歲以上會員     | 音樂智能 - 學琴(10月) | 3/10/2014-31/10/2014               | 不適用 | 不適用           | 錫安中心<br>(民健樓) | 不適用         | *            | 1. 由已考取英國皇家音樂學院 8 級鋼琴及 5 級樂理之經驗導師任教，並由導師評估參加者的表現報考琴試。<br>2. 考試費需另外繳交。<br>* 中心學琴輪候人數眾多，如需報名可先留名。<br>* 學琴是按月收費，請於最後一堂前繳交下月份學費。24/12/2014 暫停 | 孫姑娘      |  |
| IC4341 | 4 歲以上會員     | 音樂智能 - 學琴(11月) | 1/11/2014-30/11/2014               | 不適用 | 不適用           |               | 不適用         | *            |   |          |  |
| IC4342 | 4 歲以上會員     | 音樂智能 - 學琴(12月) | 1/12/2014-31/12/2014               | 不適用 | 不適用           |               | 不適用         | *            |   |          |  |
| IC4343 | 4 歲以上會員     | 音樂智能 - 練琴(10月) | 3/10/2014-31/10/2014               | 不適用 | 不適用           |               | 不適用<br>(20) | 250<br>(90天) |   |          | 1. 租用中心琴房練琴以 20 次計算起(每次 30 分鐘)，會員每星期可在學琴時間外選 2 次練琴時段，並由練琴首日開始計起 90 日內需完成 20 次。<br>2. 中心亦設有按次收費的練琴安排，每節 30 分鐘，收費 \$25 |
| IC4344 | 4 歲以上會員     | 音樂智能 - 練琴(11月) | 1/11/2014-30/11/2014               | 不適用 | 不適用           |               | 不適用<br>(20) | 250<br>(90天) |   |          |  |
| IC4345 | 4 歲以上會員     | 音樂智能 - 練琴(12月) | 1/12/2014-31/12/2014               | 不適用 | 不適用           |               | 不適用<br>(20) | 250<br>(90天) |   |          |  |
| IC4346 | 適合已完成初階班舊生  | 跆拳道班 - 進階班     | 8/10/2014-17/12/2014<br>(24/12 暫停) | 三   | 7:15pm-8:30pm | 錫安中心<br>(民健樓) | 11<br>(12)  | \$550        | 1. 進階班適合已完成基礎班之學員。此課程由經驗導師教授，並沒有考試制度，詳情可向導師查詢，中心不設收取考試費用。<br>2. 進階班以紅帶及黑帶學生為主。<br>註：最少 5 人開班。   | 孫姑娘      |  |
| IC4348 | 適合 4-8 歲初學者 | 跆拳道班 - 基礎班     | 4/10/2014-20/12/2014               | 六   | 2:00pm-3:15pm | 錫安中心<br>(民健樓) | 12<br>(24)  | \$600        | 1. 此課程適合初學者；<br>2. 此課程以教授跆拳道之基本禮儀及動作為主；<br>3. 穿著輕便衣服，如若購買道袍需另外繳費，詳情可向導師查詢。<br>註：最少 6 人開班  |          |  |

## 黃大仙區鄰里支援幼兒照顧計劃 社區保姆服務

父母需要長時間工作！ 工作時間不穩定！ 有突發需要！  
 但又有年幼的子女需要找人照顧！ 可以點算？社區保姆服務幫到你！

編號：NS4303a-NS4303c

內容：由曾受訓練之保姆在他們的居所或到服務使用者家中，為初生至九歲以下的幼兒，提供照顧服務。

日期：按家長需要

時間：上午 7:00- 晚上 11:00 之間可提供服務，如有特別情況可再與負責社工商討

對象：區內初生至九歲以下的幼兒

名額：不限

費用：每位幼兒每小時 \$18；

兩位幼兒在同一家庭同時使用保姆服務每小時 \$30；

三位幼兒在同一家庭同時使用保姆服務每小時 \$42

每月使用保姆服務超過 200 小時者，超過 200 小時的時數收取半費（優惠不能同時使用）

備註：有社會需要的低收入家庭，可以申請減免或豁免

負責社工：郭姑娘或冬梅姑娘

## 2014年10-12月社區褓姆訓練課程

如果你喜歡幼兒、又想發揮守望相助精神，你可以獲得津貼，經訓練後就能成為愛心褓姆。褓姆自行決定服務的時間，彈性又靈活。  
編號：SNS4301a-SNS4301c

內容：褓姆計劃簡介，幼兒發展及照顧須知，家居急救處理，意外及受傷事故處理及指引

日期：十月份 20/10/2014-21/10/2014(星期一及星期二)

十一月份 17/11/2014-18/11/2014(星期一及星期二)

十二月份 15/12/2014-16/12/2014(星期一及星期二)

時間：上午 10:00 - 下午 1:00

地點：錫安中心(民健樓)

對象：區內有愛心的人士

名額：不限

費用：全免

負責社工：郭姑娘 / 冬梅姑娘

| 編號       | 對象         | 活動名稱                | 日期                    | 星期  | 時間              | 地點        | 節數<br>(名額) | 費用 | 負責社工 |
|----------|------------|---------------------|-----------------------|-----|-----------------|-----------|------------|----|------|
| SNS4301a | 區內外婦女      | 社區褓姆訓練(10月份)        | 20/10/2014-21/10/2014 | 一及二 | 10:00am-1:00pm  | 錫安中心(民健樓) | 2<br>(100) | /  | 郭姑娘  |
| SNS4301b | 區內外婦女      | 社區褓姆訓練(11月份)        | 17/11/2014-18/11/2014 | 一及二 | 10:00am-1:00pm  | 錫安中心(民健樓) | 2<br>(100) | /  | 郭姑娘  |
| SNS4301c | 區內外婦女      | 社區褓姆訓練(12月份)        | 15/12/2014-16/12/2014 | 一及二 | 10:00am-1:00pm  | 錫安中心(民健樓) | 2<br>(100) | /  | 郭姑娘  |
| SNS4302  | 已接受本會受訓之褓姆 | 社區褓姆更新及管教技巧課程(11月份) | 19/11/2014            | 三   | 10:00am-12:30nn | 錫安中心(民健樓) | 2<br>(100) | /  | 郭姑娘  |

## 10-12月份優質課餘託管服務

### 課餘託管服務 (活動編號：AP4301a-AP4303c)

#### 特色

由專業社工與家長按小朋友的學習需要，設計個別學習計劃，並提供有關學業、行為、情緒等方面提供輔導；  
由經驗豐富導師負責學業照顧，協助小朋友快樂學習；  
特設默書時段，個別跟進溫習；

|             | 星期一            | 星期二            | 星期三            | 星期四            | 星期五            |
|-------------|----------------|----------------|----------------|----------------|----------------|
| 3:30-5:30pm | 功課輔導及學術操練      |                |                |                |                |
| 5:30-6:30pm | 默書時段 / 學術操練問與答 | 默書時段 / 學術操練問與答 | 默書時段 / 學術操練問與答 | 默書時段 / 學術操練問與答 | 默書時段 / 學術操練問與答 |

備註：1) 3:30-5:00pm 期間將有 15 分鐘小息及茶點時間

或

|             | 星期一            | 星期二            | 星期三            | 星期四            | 星期五            |
|-------------|----------------|----------------|----------------|----------------|----------------|
| 4:00-6:00pm | 功課輔導及學術操練      |                |                |                |                |
| 6:00-7:00pm | 默書時段 / 學術操練問與答 | 默書時段 / 學術操練問與答 | 默書時段 / 學術操練問與答 | 默書時段 / 學術操練問與答 | 默書時段 / 學術操練問與答 |

備註：1) 4:00-6:00pm 期間將有 15 分鐘小息及茶點時間

對象：全日制小一至小六學生

託管月費：\$930(星期一至五)

報名辦法：1) 負責社工將與家長及小朋友進行個別面見，並請携同最近之學校成績表 / 評估表以作參考。

2) 如有需要者可申請社會福利署津貼，詳情請與負責社工聯絡  
負責社工：韓姑娘、孫姑娘及郭姑娘

### 延長託管服務

現有參加託管之小朋友如需於學校假期延長託管，每小時收費 15 元正，每餐午餐 26 元正

備註：1. 自備午餐者可代安排翻熱

2. 如需延長託管請預早通知負責社工

### 暫託服務 (活動編號：AP4204a-AP4204c)

對象：學校假期及考試期間需要暫託之 6-12 歲小學生

收費：每小時 15 元正

每餐午餐 26 元正

參加辦法：請與負責社工聯絡，以便安排

如有任何查詢歡迎致電 23240111 與負責社工韓姑娘聯絡

### 通知期不足一天的突發暫託安排

對象：日常照顧者有突發事情之 6-12 歲小學生

收費：每小時 30 元 每餐午餐 26 元正

負責社工：韓姑娘

備註：由於暫託需要安排人手，煩請家長於使用暫託服務前檢查清楚有關日期及時間，一經繳費，不能更改使用日期、時間及退款，不便之處，敬請原諒。



| 編號      | 對象           | 活動名稱                    | 日期                       | 星期  | 時間                 | 地點            | 節數<br>(名額)  | 費用    | 內容  | 負責<br>社工 |
|---------|--------------|-------------------------|--------------------------|-----|--------------------|---------------|-------------|-------|---|----------|
| NS4301a | 3-9 歲        | NSCCP 幼兒託管服務<br>十月(月託)  | 3/10/2014-<br>31/10/2014 | 一至五 | 1:00pm-<br>9:00pm  | 恩慈中心<br>(樂安樓) | 40<br>(30)  | \$550 | 為區內 3-9 歲以下<br>幼兒提供小組<br>服務，服務以基<br>本照顧為主，輔<br>以小組遊戲等活<br>動。  | 冬梅<br>姑娘 |
| NS4302a | 3-9 歲        | NSCCP 幼兒託管服務<br>十月(暫託)  | 3/10/2014-<br>31/10/2014 |     | 1:00pm-<br>9:00pm  |               | 40<br>(30)  | \$10  |   |          |
| NS4301b | 3-9 歲        | NSCCP 幼兒託管服務<br>十一月(月託) | 1/11/2014-<br>30/11/2014 |     | 1:00pm-<br>9:00pm  |               | 40<br>(30)  | \$550 |   |          |
| NS4302b | 3-9 歲        | NSCCP 幼兒託管服務<br>十一月(暫託) | 1/11/2014-<br>30/11/2014 |     | 1:00pm-<br>9:00pm  |               | 40<br>(30)  | \$10  |   |          |
| NS4301c | 3-9 歲        | NSCCP 幼兒託管服務<br>十一月(月託) | 1/12/2014-<br>31/12/2014 |     | 1:00pm-<br>9:00pm  |               | 40<br>(30)  | \$550 |   |          |
| NS4302c | 3-9 歲        | NSCCP 幼兒託管服務<br>十一月(暫託) | 1/12/2014-<br>31/12/2014 |     | 1:00pm-<br>9:00pm  |               | 40<br>(30)  | \$10  |   |          |
| NS4303a | 0-9 歲<br>嬰幼兒 | 黃大仙區鄰里支援<br>幼兒照顧計劃 10 月 | 1/10/2014-<br>31/10/2014 | 一至日 | 7:00am-<br>11:00pm | 家居照顧          | 40<br>(100) | \$18  | 由曾受訓練之褓<br>姆在他們居所或<br>到服務使用者家<br>中，為初生至九<br>歲以下的幼兒，<br>提供照顧服務   | 郭姑娘      |
| NS4303b | 0-9 歲<br>嬰幼兒 | 黃大仙區鄰里支援<br>幼兒照顧計劃 11 月 | 1/11/2014-<br>30/11/2014 |     | 7:00am-<br>11:00pm |               | 40<br>(100) | \$18  |   |          |
| NS4303c | 0-9 歲<br>嬰幼兒 | 黃大仙區鄰里支援<br>幼兒照顧計劃 12 月 | 1/12/2014-<br>31/12/2014 |     | 7:00am-<br>11:00pm |               | 40<br>(100) | \$18  |   |          |
| AP4301a | 6-8 歲<br>學生  | 優質課餘託管服務<br>(下午 A) 10 月 | 1/10/2014-<br>31/10/2014 | 一至五 | 3:30pm-<br>6:30pm  | 錫安中心<br>(民健樓) | 22<br>(14)  | \$930 | 1. 由專業社工與<br>家長按小朋友的<br>學習需要，<br>設計個別學習<br>計劃，並提供<br>學業，行為和<br>情緒方面的輔<br>導服務<br>2. 由經驗豐富導<br>師負責學業照<br>顧，協助小朋<br>友快樂學習<br>3. 由經驗豐富導<br>師於特設設默<br>書時段，個別<br>跟進課外練習 | 郭姑娘      |
| AP4302a | 6-8 歲<br>學生  | 優質課餘託管服務<br>(下午 B) 10 月 | 1/10/2014-<br>31/10/2014 |     | 3:30pm-<br>6:30pm  |               |             | \$930 |   |          |
| AP4303a | 8-12 歲<br>學生 | 優質課餘託管服務<br>(下午 C) 10 月 | 1/10/2014-<br>31/10/2014 |     | 4:00pm-<br>7:00pm  |               |             | \$930 |   |          |

| 編號      | 對象            | 活動名稱                    | 日期                       | 星期  | 時間                 | 地點            | 節數<br>(名額) | 費用           | 內容   | 負責<br>社工 |
|---------|---------------|-------------------------|--------------------------|-----|--------------------|---------------|------------|--------------|--|----------|
| AP4304a | 6-12 歲<br>小學生 | 兒童課餘託管延長及<br>暫託 10 月    | 1/10/2014-<br>31/10/2014 | 一至五 | 10:00am-<br>7:00pm | 錫安中心<br>(民健樓) | 22<br>(14) | \$15/<br>一小時 | 學校假期暫託服務   | 郭姑娘      |
| AP4301b | 6-8 歲<br>學生   | 優質課餘託管服務<br>(下午 A) 11 月 | 1/11/2014-<br>30/11/2014 | 一至五 | 3:30pm-<br>6:30pm  | 錫安中心<br>(民健樓) | 22<br>(14) | \$930        | 1. 由專業社工與<br>家長按小朋友<br>的學習需要，<br>設計個別學習<br>計劃，並提供<br>學業，行為和<br>情緒方面的輔<br>導服務<br>2. 由經驗豐富導<br>師負責學業照<br>顧，協助小朋<br>友快樂學習<br>3. 由經驗豐富導<br>師於特設默書<br>時段，個別跟<br>進課外練習 | 郭姑娘      |
| AP4302b | 6-8 歲<br>學生   | 優質課餘託管服務<br>(下午 B) 11 月 | 1/11/2014-<br>30/11/2014 |     | 3:30pm-<br>6:30pm  |               |            | \$930        |  | 郭姑娘      |
| AP4303b | 8-12 歲<br>學生  | 優質課餘託管服務<br>(下午 C) 11 月 | 1/11/2014-<br>30/11/2014 |     | 4:00pm-<br>7:00pm  |               |            | \$930        |  | 郭姑娘      |
| AP4304b | 6-12 歲<br>小學生 | 兒童課餘託管延長及<br>暫託 11 月    | 1/12/2014-<br>31/12/2014 | 一至五 | 10:00am-<br>7:00pm | 錫安中心<br>(民健樓) | 22<br>(14) | \$15/<br>一小時 | 學校假期暫託服務   | 郭姑娘      |
| AP4301c | 6-8 歲<br>學生   | 優質課餘託管服務<br>(下午 A) 12 月 | 1/12/2014-<br>31/12/2014 | 一至五 | 3:30pm-<br>6:30pm  | 錫安中心<br>(民健樓) | 22<br>(14) | \$930        | 1. 由專業社工與<br>家長按小朋友<br>的學習需要，<br>設計個別學習<br>計劃，並提供<br>學業，行為和<br>情緒方面的輔<br>導服務<br>2. 由經驗豐富導<br>師負責學業照<br>顧，協助小朋<br>友快樂學習<br>3. 由經驗豐富導<br>師於特設默書<br>時段，個別跟<br>進課外練習 | 郭姑娘      |
| AP4302c | 6-8 歲<br>學生   | 優質課餘託管服務<br>(下午 B) 12 月 | 1/12/2014-<br>31/12/2014 |     | 3:30pm-<br>6:30pm  |               |            | \$930        |  | 郭姑娘      |
| AP4303c | 8-12 歲<br>學生  | 優質課餘託管服務<br>(下午 C) 12 月 | 1/12/2014-<br>31/12/2014 |     | 4:00pm-<br>7:00pm  |               |            | \$930        |  | 郭姑娘      |

| 編號      | 對象            | 活動名稱                 | 日期                       | 星期  | 時間                 | 地點            | 節數<br>(名額) | 費用           | 內容  | 負責<br>社工 |
|---------|---------------|----------------------|--------------------------|-----|--------------------|---------------|------------|--------------|---|----------|
| AP4304c | 6-12 歲<br>小學生 | 兒童課餘託管延長及<br>暫託 12 月 | 1/12/2014-<br>31/12/2014 | 一至五 | 11:00am-<br>7:00pm | 錫安中心<br>(民健樓) | 22<br>(14) | \$15/<br>一小時 | 學校假期暫託服務  | 郭姑娘      |
| NMH4301 | 0-6 歲         | 幼兒託管服務十月<br>(暫託)     | 3/10/2014-<br>31/10/2014 | 一至五 | 11:00am-<br>7:00pm | 恩慈中心<br>(樂安樓) | 40<br>(14) | \$10         | 於暫託期間為幼<br>兒提供安全、健<br>康的環境、避免<br>幼兒因獨留在家<br>發生意外。 | 冬梅<br>姑娘 |
| NMH4302 | 0-6 歲         | 幼兒託管服務十一月<br>(暫託)    | 1/11/2014-<br>29/11/2014 | 一至五 | 11:00am-<br>7:00pm | 恩慈中心<br>(樂安樓) | 40<br>(14) | \$10         |   | 冬梅<br>姑娘 |
| NMH4303 | 0-6 歲         | 幼兒託管服務十二月<br>(暫託)    | 6/12/2014-<br>27/12/2014 | 一至五 | 11:00am-<br>7:00pm | 恩慈中心<br>(樂安樓) | 40<br>(14) | \$10         |   | 冬梅<br>姑娘 |

## 中華錫安傳道會 恩慈家庭及幼兒互助中心

### 服務簡介：

恩慈家庭及幼兒互助中心為中華錫安傳道會轄下另一所社會服務中心。服務對象為 6 歲以下幼兒，並為他們提供暫託服務。

### 幼兒暫託服務

對象：6 歲以下幼兒

收費：每小時 \$10

目的：1) 為幼兒提供安全、健康的環境，避免幼兒因獨留在家發生意外；  
2) 減輕幼兒家長照顧幼兒的壓力，給予家長休息及進修的空間；  
3) 發揮鄰里互助精神。

內容：於暫託期間照顧幼兒安全，培育小朋友群體生活技能

負責社工：冬梅姑娘

### 恩慈中心課程

| 編號      | 對象           | 活動名稱        | 日期                       | 星期 | 時間                | 地點            | 節數<br>(名額) | 費用    | 內容  | 負責<br>社工 |
|---------|--------------|-------------|--------------------------|----|-------------------|---------------|------------|-------|---|----------|
| SFC4304 | 4.5-6 歲      | 幼兒<br>自理小組  | 7/10/2014-<br>11/11/2014 | 一  | 5:00pm-<br>6:00pm | 恩慈中心<br>(樂安樓) | 6<br>(8)   | \$100 | 透過遊戲及活動，讓兒童在輕鬆環境學習生活上自理技巧，並嘗試在生活中實踐所學，從而提升個人的效能感及自信心。 | 韓姑娘      |
| SFC4305 | 0-12 歲<br>親子 | 親子聖誕<br>樂繽紛 | 17/12/2014-              | 三  | 7:30pm-<br>9:00pm | 錫安中心<br>(民健樓) | 1<br>(15)  | \$50  | 認識聖誕節真正的意義、玩遊戲、大抽獎及大食會。<br>(註：費用已包括一位參加者及一位家長)        | 冬梅<br>姑娘 |
| SFC4306 | 4.5-6 歲      | 做個情緒<br>小勇士 | 8/10/2014-<br>12/11/2014 | 三  | 4:00pm-<br>5:00pm | 恩慈中心<br>(樂安樓) | 6<br>(6)   | \$100 | 透過遊戲及活動，增加幼兒對情緒的認識，並學習自我表達情緒及恰當地處理負面情緒的方法。            | 冬梅<br>姑娘 |
| SFC4307 | 3-4.5 歲      | 自信小先鋒       | 7/10/2014-<br>11/11/2014 | 一  | 4:00pm-<br>5:00pm | 恩慈中心<br>(樂安樓) | 6<br>(6)   | \$100 | 透過故事、遊戲及簡單練習，讓幼兒學習互相鼓勵和欣賞，從而提升他們的自信心。                 | 曾姑娘      |

# 恩慈中心興趣班

| 編號      | 對象    | 活動名稱                 | 日期                       | 星期 | 時間                 | 地點            | 節數<br>(名額)    | 費用        | 內容   | 負責社工 |       |  |      |
|---------|-------|----------------------|--------------------------|----|--------------------|---------------|---------------|-----------|--|------|-------|--|------|
| NMH4304 | 3-4 歲 | 小荳苗幼兒畫班 (A)~<br>十月份  | 4/10/2014-<br>25/10/2014 | 六  | 10:00am<br>11:00am | 恩慈中心<br>(樂安樓) | 4<br>(8)      | \$200     | 1. 教授顏色配圖、<br>線條組合等技<br>巧，並以不同主<br>題啟發參加者創<br>作力，由中心提<br>供畫具<br>2. 舊生優先報名，<br>新生請向櫃檯職<br>員留名/查詢。 | 冬梅姑娘 |       |  |      |
| NMH4305 |       | 小荳苗幼兒畫班 (B)~<br>十月份  |                          | 六  | 11:00am<br>12:00nn |               |               |           |  |      |       |  |      |
| NMH4306 |       | 小荳苗幼兒畫班 (C)~<br>十月份  |                          | 六  | 12:00nn<br>1:00pm  |               |               |           |  |      |       |  |      |
| NMH4307 | 5-6 歲 | 小荳苗幼兒畫班 (D)~<br>十月份  |                          | 六  | 10:00am<br>11:00am |               | 4<br>(12)     |           |  |      |       |  |      |
| NMH4308 |       | 小荳苗幼兒畫班 (E)~<br>十月份  |                          | 六  | 11:00am<br>12:00nn |               |               |           |  |      |       |  |      |
| NMH4309 |       | 小荳苗幼兒畫班 (F)~<br>十月份  |                          | 六  | 12:00nn<br>1:00pm  |               |               |           |  |      |       |  |      |
| NMH4310 | 3-4 歲 | 小荳苗幼兒畫班 (A)~<br>十一月份 | 1/11/2014-<br>29/11/2014 | 六  | 10:00am<br>11:00am |               | 恩慈中心<br>(樂安樓) | 5<br>(8)  |  |      | \$250 | 1. 教授顏色配圖、<br>線條組合等技<br>巧，並以不同主<br>題啟發參加者創<br>作力，由中心提<br>供畫具<br>2. 舊生優先報名，<br>新生請向櫃檯職<br>員留名/查詢。 | 冬梅姑娘 |
| NMH4311 |       | 小荳苗幼兒畫班 (B)~<br>十一月份 |                          | 六  | 11:00am<br>12:00nn |               |               |           |  |      |       |  |      |
| NMH4312 |       | 小荳苗幼兒畫班 (C)~<br>十一月份 |                          | 六  | 12:00nn<br>1:00pm  |               |               |           |  |      |       |  |      |
| NMH4313 | 5-6 歲 | 小荳苗幼兒畫班 (D)~<br>十一月份 |                          | 六  | 10:00am<br>11:00am |               |               | 5<br>(12) |  |      |       |  |      |
| NMH4314 |       | 小荳苗幼兒畫班 (E)~<br>十一月份 |                          | 六  | 11:00am<br>12:00nn |               |               |           |  |      |       |  |      |
| NMH4315 |       | 小荳苗幼兒畫班 (F)~<br>十一月份 |                          | 六  | 12:00nn<br>1:00pm  |               |               |           |  |      |       |  |      |
| NMH4316 | 3-4 歲 | 小荳苗幼兒畫班 (A)~<br>十二月份 | 6/12/2014-<br>20/12/2014 | 六  | 10:00am<br>11:00am | 恩慈中心<br>(樂安樓) | 3<br>(8)      | \$150     | 1. 教授顏色配圖、<br>線條組合等技<br>巧，並以不同主<br>題啟發參加者創<br>作力，由中心提<br>供畫具<br>2. 舊生優先報名，<br>新生請向櫃檯職<br>員留名/查詢。 | 冬梅姑娘 |       |  |      |
| NMH4317 |       | 小荳苗幼兒畫班 (B)~<br>十二月份 |                          | 六  | 11:00am<br>12:00nn |               |               |           |  |      |       |  |      |
| NMH4318 |       | 小荳苗幼兒畫班 (C)~<br>十二月份 |                          | 六  | 12:00nn<br>1:00pm  |               |               |           |  |      |       |  |      |
| NMH4319 | 5-6 歲 | 小荳苗幼兒畫班 (D)~<br>十二月份 |                          | 六  | 10:00am<br>11:00am |               | 3<br>(12)     |           |  |      |       |  |      |
| NMH4320 |       | 小荳苗幼兒畫班 (E)~<br>十二月份 |                          | 六  | 11:00am<br>12:00nn |               |               |           |  |      |       |  |      |
| NMH4321 |       | 小荳苗幼兒畫班 (F)~<br>十二月份 |                          | 六  | 12:00nn<br>1:00pm  |               |               |           |  |      |       |  |      |

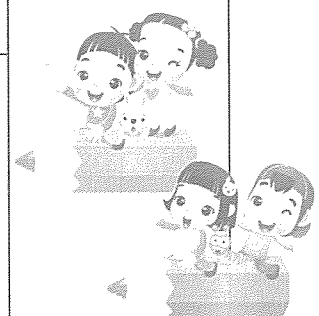

# 2014年10至12月青少年活動

## 慈雲山錫安青少年綜合服務中心分處 青少年就業培訓及創藝發展中心

### 藝術及體育發展

| 編號      | 對象      | 活動名稱       | 日期         | 星期 | 時間             | 節數<br>(名額) | 地點            | 費用   | 內容   | 負責<br>社工 |
|---------|---------|------------|------------|----|----------------|------------|---------------|------|--|----------|
| SYC4301 | 中四或以上學生 | 魔法擂台達人終極比賽 | 15/11/2014 | 六  | 2:00pm-5:00pm  | 1<br>(10)  | 創藝中心<br>(正暉樓) | \$30 | 魔術因你傳奇，參加本中心一年一度主辦的魔法比賽，活出不一樣的人生!!!! 內容包括每組安排一個限定時間內的魔術表演，每個組別均設冠、亞、季軍三個獎項。          | Rick sir |
| SYC4302 | 中四或以上學生 | 雜技王終極極爭霸比賽 | 13/12/2014 | 六  | 9:00am-12:00nn | 1<br>(10)  | 創藝中心<br>(正暉樓) | \$30 | 擁有身懷絕技的你，不要再等遲到，參加本中心一年一度主辦的雜技比賽，活出不一樣的人生!!!! 內容包括每組安排一個限定時間內的雜技項目，每個組別均設冠、亞、季軍三個獎項。 | Rick sir |

### 社會服務

| 編號       | 對象      | 活動名稱              | 日期         | 星期 | 時間             | 節數<br>(名額) | 地點           | 費用  | 內容   | 負責<br>社工      |
|----------|---------|-------------------|------------|----|----------------|------------|--------------|-----|--|---------------|
| SYC4246b | 中四或以上學生 | 賣旗日<br>(香港心理衛生會)  | 20/9/2014  | 六  | 9:00am-12:00nn | 1<br>(10)  | 黃大仙/<br>慈雲山區 | 不適用 | 透過協助其他機構賣旗，訓練自信及溝通技巧。可獲簽發義工時數及頒發機構證書(若有)。賣旗時段為7:00am-12:30pm，義工可選擇時間賣旗。未滿14歲之義工須由家長陪同。 | 偉 sir         |
| SYC4340a | 中四或以上學生 | 賣旗日<br>(路德會)      | 29/11/2014 | 六  | 9:00am-12:00nn | 1<br>(10)  | 黃大仙/<br>慈雲山區 |     |  | Michelle Miss |
| SYC4340b | 中四或以上學生 | 賣旗日<br>(中華基督教禮賢會) | 20/12/2014 | 六  | 9:00am-12:00nn | 1<br>(10)  | 黃大仙/<br>慈雲山區 | 不適用 |  | Ken Sir       |

### 與工作有關活動

| 編號      | 對象      | 活動名稱               | 日期         | 星期 | 時間            | 節數<br>(名額) | 地點            | 費用  | 內容   | 負責<br>社工 |
|---------|---------|--------------------|------------|----|---------------|------------|---------------|-----|--|----------|
| SYC4320 | 中四或以上學生 | 自修室 Café<br>(節日活動) | 31/10/2014 | 五  | 4:00pm-6:00pm | 1<br>(8)   | 創藝中心<br>(正暉樓) | 不適用 | 透過自修室 Café 的活動，了解各自修生的需要，藉此更完善我們的自修室服務。飲飲食食、吃喝玩樂，讓你輕鬆鬆一粒鐘。 | 偉 Sir    |

## 青年興趣班

| 編號     | 對象   | 活動名稱               | 日期                        | 星期 | 時間                | 節數<br>(名額) | 地點            | 費用    | 內容   | 負責<br>社工 |
|--------|------|--------------------|---------------------------|----|-------------------|------------|---------------|-------|--|----------|
| YC4304 | 社區人士 | 青年結他初班<br>(10~12月) | 14/10/2014-<br>18/11/2014 | —  | 4:00pm-<br>5:00pm | 5<br>(6)   | 創藝中心<br>(正暉樓) | \$250 | 本課程專為未正式學習過結他之愛好者而設，透過簡單簡譜視彈及一些必須的樂理知識學習。適當地掌握正確彈奏基本技巧，掌握簡單主旋律，和弦彈奏。 | Ken Sir  |
| YC4305 | 社區人士 | 青年結他中班<br>(10~12月) | 14/10/2014-<br>18/11/2014 | —  | 5:00pm-<br>6:00pm | 5<br>(6)   |               | \$250 | 本課程專為學習過結他初班之愛好者而設，能夠掌握基本彈奏技巧，掌握簡單主旋律，和弦彈奏。結合趣味性的歌曲練習，從而享受彈奏結他的樂趣。   | Ken Sir  |
| YC4306 | 社區人士 | 青年鼓班初班<br>(10~12月) | 14/10/2014-<br>18/11/2014 | —  | 6:00pm-<br>7:00pm | 5<br>(6)   |               | \$250 | 本課程專為未正式學習過鼓之愛好者而設，透過簡單簡譜視彈及一些必須的樂理知識學習。學習適當地掌握正確基本技巧。               | Ken Sir  |
| YC4307 | 社區人士 | 青年鼓班中班<br>(10~12月) | 14/10/2014-<br>18/11/2014 | —  | 7:00pm-<br>8:00pm | 5<br>(6)   |               | \$250 | 本課程專為學習過鼓初班之愛好者而設，能夠掌握基本技巧，結合趣味性的歌曲練習，從而享受鼓樂。                        | Ken Sir  |

## 藝術及體育發展

### 魔法擂台達人終極比賽 (編號：syc4301)

魔術因你傳奇，參加本中心一年一度主辦的魔法比賽，活出不一樣的人生!!!!

對象：全日制中學生

組別：1) 舞台組 2) 近景組

日期：2014年11月15日(星期六)

時間：下午 2:00 - 5:00

報名費：\$30 名額：各組別各五隊

獎項：每組均設冠、亞、季軍三個獎項

比賽顧問及評判：資深魔術師雷 sir、香港魔術家協會代表(待定)

負責同工：周 sir (中心電話：23240113)

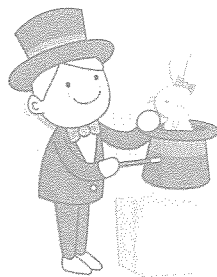

### 雜技王終極極爭霸比賽 (編號：syc4302)

擁有身懷絕技的你，不要再等運到，參加本中心一年一度主辦的雜技比賽，活出不一樣的人生!!!!

對象：全日制中學生

組別：1) 初級組 2) 高級組

日期：2014年12月13日(星期六)

時間：下午 2:00 - 5:00

報名費：\$30 名額：各組別各五隊

獎項：每組均設冠、亞、季軍三個獎項

比賽顧問及評判：多年資深教授雜技導師

負責同工：周 sir (中心電話：23240113)

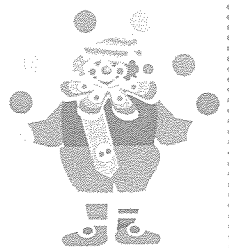



## 重拾動力—— 動物治療青年計劃



### 本計劃目的為

- 1) 欠缺人際溝通或心理有困擾的青少年提供跨專業的心理健康支援、輔導和動物治療，讓他們重拾自信與人交往，建立自我人生意義。
- 2) 向有特別就業困難的青少年提供一站式復康性質的職業訓練讓他們掌握基本工作態度和能力。

活動日期：1/1/2013- 31/12/2014

地點：創藝中心 / 其他訓練場地

### 內容：

- 報名查詢熱線
- 個案輔導
- 臨床心理評估與治療
- 動物治療
- 動物護理及寵物美容訓練
- 人際溝通支援小組
- 寵物美容實習及一般實習

負責社工：黎先生、梁姑娘、吳先生、周先生、鄭姑娘

費用：全免

註：參加服務需經面試選核

### 贊助

本會非常感謝傅德蔭基金有限公司對「重拾動力」—動物治療青年計劃的贊助

## 分享成果

本機構在過去的時間裡不斷學習動物（輔助）治療 [ 簡稱：動輔治療 ]，亦希望與社會人士分享經驗。我們在此分享本計劃之成果片段，藉以鼓勵大家同心關懷此批青年，亦歡迎有需要人士來尋求協助。

在小組集會時本中心常用的動輔治療方法：

### 1) 事前部署，用見動物作餌誘發動機。

本計劃社工邀請隱青出席與狗醫生見面前，已開始治療工作。例如社工預備隱青準時出席，包括前一晚提前入睡及要預備梳洗衣服等，都是激起他們的生活規律。這些治療是每個隱青都不同，但見狗醫生都是誘發他們行動的因素。

### 2) 動物作陪伴工具，產生心理安慰

參加此部份的隱青都喜歡狗，有狗伴他們一起活動是心理安慰。

本計劃的狗醫生活動是一個自由度很大的集體活動，隱青可跟個人的限制，隨時加入、暫停或退出活動，亦可選擇積極或被動參與當中活動。他們在活動的專注對象是狗醫生，大家不會奇怪某人會有奇怪或沉默行為，他們可在摸、觀看狗中得到安慰。

### 3) 動物作溝通溝通媒體，減低與人溝通壓力

隱青在活動中，從專注狗為開始，漸擴展至社工及狗主有回應，是訓練他們聽、講、問的能力。

至目前為止，本計劃仍然不斷研究，反覆實證動輔治療如何有效助人的階段。歡迎各方給予意見。

## 觸動計劃——動物治療網絡

贊助：

周大福

周大福慈善基金

CHOW TAI FOOK

Chow Tai Fook Charity Foundation

### 計劃簡介

承蒙周大福慈善基金贊助，機構現開展「觸動計劃——動物治療網絡」，旨在以動物（輔助）治療服務獨居長者，照顧獨居 / 長期缺乏照顧之長者的全人健康，並推動義工關懷他們。

### 服務對象

★ 65 歲或以上、心理社交呈現一定需要、喜愛動物 / 對動物不抗拒之獨居 / 長期缺乏照顧之長者

### 服務內容

- ★ 機構探訪
  - ★ 動物治療之友
  - ★ 上門探訪
  - ★ 長青支援小組
  - ★ 寵物美容體驗
  - ★ 科學研究
- 負責社工：梁姑娘、黎先生、楊姑娘、吳先生  
費用：全免

## 招募義工

計劃現正招募義工，歡迎以下人士參與：

★ 「動物治療大使」—經甄選或經訓練的治療狗及其主人參與條件：

- 狗主人須年滿 18 歲、喜愛與人接觸、樂於服務他人
- 狗狗須年滿一歲，身體健康、整潔衛生、已接種疫苗（並能提供有效的記錄）、備有有效的狗牌證明、與主人一起生活六個月以上；品性馴良、能服從基本指令、喜愛與人接觸

★ 「動物治療之友」—有興趣以動物服務他人的義工參與條件：

- 年滿 18 歲、喜愛與人接觸、樂於服務他人

若有興趣成為計劃義工者，可向負責社工查詢。

# 支青組——職青信仰支持小組

日期：隔週三  
 時間：7:30-9:30 pm  
 地點：創藝中心（慈正邨正暉樓）  
 內容：唱歌、聽人講故事、看聖經、分享、互相代禱  
 查詢：Fanny(梁姑娘)、Jason(洪傳道)

**一同十扑  
 在職青年的你**  
 「我來是叫羊(人)得生命，  
 並且得的更豐盛。」  
 (聖經約翰福音 10:10)



# 青少年福音聚會簡介

## 青年崇拜

- 我們是一群青年基督徒，以年青人的方式敬拜神，內容有敬拜讚美、見證、講道等，歡迎所有年青人參與，與我們一起認識真理和敬拜主。
- 聚會時間：逢星期日早上 10:30-12:00
- 聚會地點：九龍慈雲山慈正邨正暉樓地下 1 號

## 少年組(初中)/高青組(高中)/唯祂命團(大專)

- 我們是一群有使命、肯委身、有愛心的群體，透過各種不同的活動(例如每週聚會、詩歌敬拜、查考聖經、營會)認識神、認識自己，彼此激勵互相扶持，在生活中活出信仰，在真理中學習成長，你願意加入我們的大家庭嗎？
- 少年組及高青組時間：逢星期日下午 12:30-2:00
- 唯祂命團時間：逢星期日下午 3:00-5:00
- 聚會地點：九龍慈雲山慈正邨正暉樓地下 1 號

## 展翅·青見計劃(全年收生)

報名日期：全年接受報名  
 報名方法：於櫃台索取申請表格，填妥後交會櫃台同事代為傳真至展翅計劃辦事處  
 負責社工：Fanny Miss(梁姑娘)、黎 Sir

一般計劃內容：

- 1 核心課程：求職及人際技巧訓練 48 小時訓練(必修課程)
  - 2 選修課程：
    - 選修一：團隊協作 約 80 小時訓練
    - 選修二：電腦應用(基本及進階課程) 基本：約 48 小時訓練；進階：約 80 小時訓練
    - 選修三：職業技能(例如：專業寵物美容師訓練課程) 約 100 小時訓練
  - 3 工作實習(為期一個月的工作實習，實習期間表現良好的學員將有機會獲聘)
  - 4 見習職位(為期六至十二個月的在職培訓，期間可參加合適的職外職業訓練課程)
  - 5 擇業輔導及支援服務(由專業社工個案經理，跟進就業情況)
- 詳情可瀏覽展翅計劃網 [www.yes.labour.gov.hk](http://www.yes.labour.gov.hk)。



## 創藝 Band 房 / 琴房借用 編號：YC4301

| 對象   | 日期     | 星期 | 時間                 | 費用       | 地址              |
|------|--------|----|--------------------|----------|-----------------|
| 中心會員 | 開放時間：  |    |                    |          | 九龍慈雲山慈正邨正暉樓地下一號 |
|      | 星期二至四： |    | 下午 2:00- 晚上 10:00  | 每小時 \$25 |                 |
|      | 星期五、六： |    | 上午 10:00- 晚上 10:00 |          |                 |
|      | 星期日、一： |    | 休息                 |          |                 |
|      |        |    |                    |          |                 |
|      |        |    |                    |          |                 |

## 自修室(最新消息) 編號：YC4302

自修室開放時間：

| 星期                  | 一 | 二 | 三 | 四 | 五 | 六 | 日 |
|---------------------|---|---|---|---|---|---|---|
| 早上 10:00<br>下午 1:00 | X | X | X | X | 📖 | 📖 | X |
| 下午 2:00<br>晚上 6:00  | X | 📖 | 📖 | 📖 | 📖 | 📖 | X |
| 晚上 6:00<br>晚上 9:45  | X | 📖 | 📖 | 📖 | 📖 | 📖 | X |

- ◆ 由於使用者眾多，離開座位超過 30 分鐘，本中心有權收回座位，讓其他使用者使用，請珍惜座位，切勿離座超過 30 分鐘；
- ◆ 如舉辦活動需借用房間，自修室將暫停開放，恕不另行通知；
- ◆ 如有疑問，可與偉 SIR 聯絡。

自修室開放房間：三號室(10 個位)或一號室(10 個位)

查詢地址：九龍慈雲山慈正邨正暉樓地下 1 號 查詢電話：2324 0113

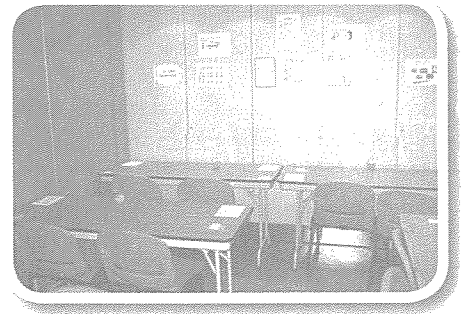

## 電腦免費使用

| 星期                  | 一 | 二  | 三  | 四  | 五  | 六  | 日 |
|---------------------|---|----|----|----|----|----|---|
| 早上 10:00<br>下午 1:00 | X | X  | X  | X  | 🖥️ | 🖥️ | X |
| 下午 2:00<br>晚上 6:00  | X | 🖥️ | 🖥️ | 🖥️ | 🖥️ | 🖥️ | X |
| 晚上 6:00<br>晚上 10:00 | X | 🖥️ | 🖥️ | 🖥️ | 🖥️ | 🖥️ | X |

為了更進一步提高本中心對大家支援服務，在開放時間內本中心會安排當值職員或活動工作員管理運作及支援電腦使用者。

本中心歡迎中心會員；免費入會；免費使用中心的電腦借用服務。

如有查詢，請與 Rick Sir 聯絡

註：如因活動暫停開放，恕不另行通知，請留意中心通告，不便之處，敬請原諒。